

Data presentazione: 06/03/2001 - Data: 15/05/2018 - n. T302379 - Richiedente: MNTNRC62C10G535X  
 Totale schede: 3 - Formato di acquisizione: A3(297x420) - Formato stampa richiesto: A3(297x420)  
 Ultima planimetria in atti

MODULARIO  
F. rig. rend. 496



MINISTERO DELLE FINANZE  
 DIPARTIMENTO DEL TERRITORIO  
**CATASTO EDILIZIO URBANO** (RDL 13-4-1939, n. 652)

MOD. AN (CEU)  
 LIRE  
 800

Planimetria di u.i.u. in Comune di... **PODENZANO** ..... via **Fraz. Gariga - Loc. Vignazza** ..... civ. ....

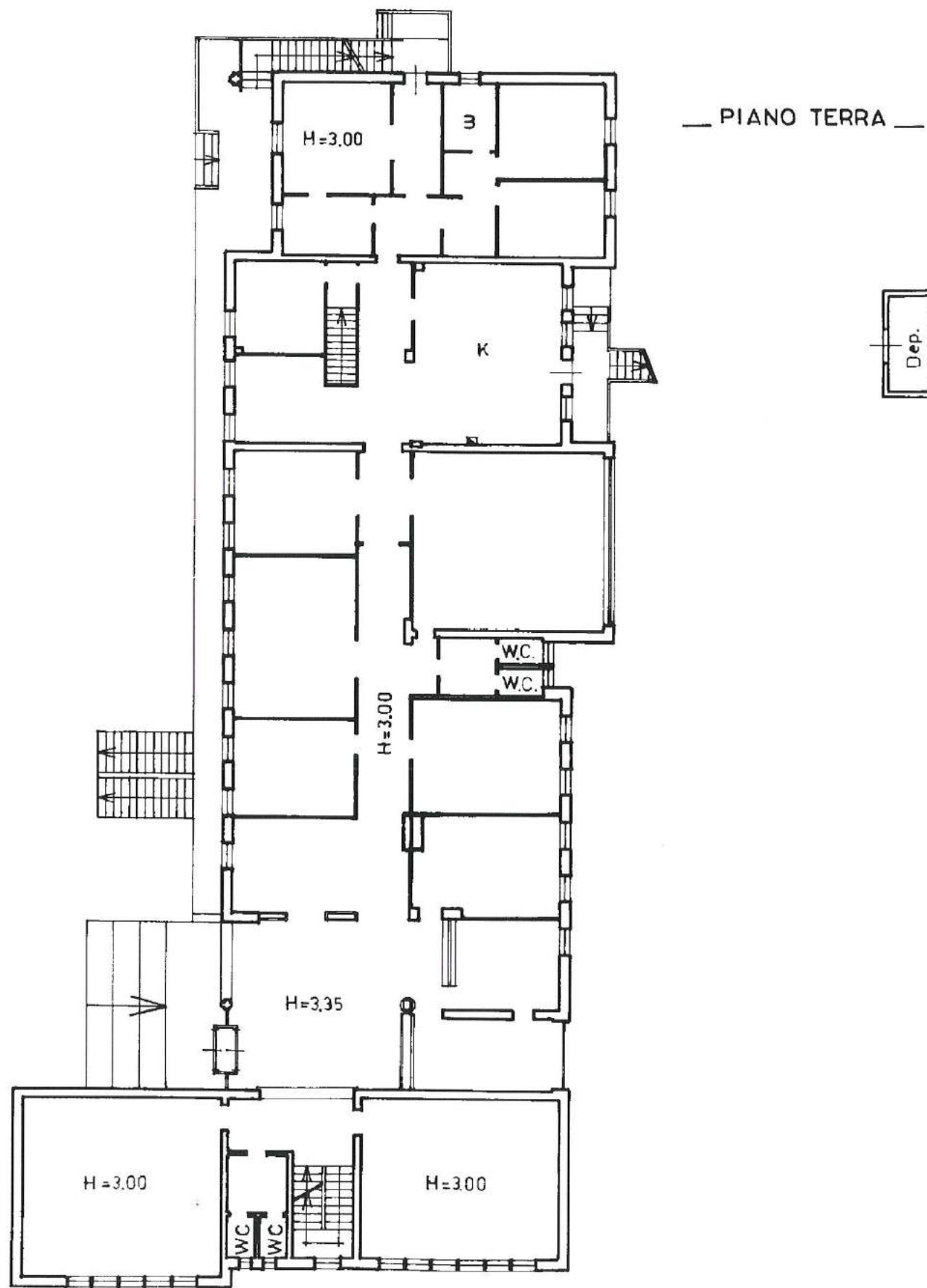

PLANIMETRIA 1:2000  
 FOGLIO 15

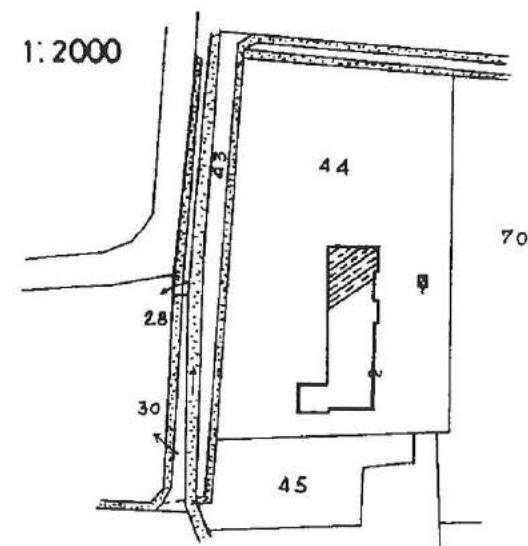

ORIENTAMENTO



SCALA DI 1:200

PLAN N° 1 DI 3

Dichiarazione di N.C. <input type="checkbox"/>	Compilata dal <b>Geom. MERLI MARZIO</b> <small>(titolo, cognome e nome)</small>	RISERVATO ALL'UFFICIO
Denuncia di variazione <input checked="" type="checkbox"/>	Isritto all'albo de <b>Geometri</b>	<b>3193</b>
Identificativi catastali: F. <b>15</b> n. <b>44</b> sub <b>10</b> <b>45</b>	della provincia di <b>Piacenza</b> n. <b>1459</b> data <b>28 FEB 2001</b> Firma <i>Merli Marzio</i>	

Data presentazione: 06/03/2001 - Data: 15/05/2018 - n. T302379 - Richiedente: MNTNRC62C10G535X

Data presentazione: 06/03/2001 - Data: 15/05/2018 - n. T302379 - Richiedente: MNTNRC62C10G535X  
 Totale schede: 3 - Formato di acquisizione: A3(297x420) - Formato stampa richiesto: A3(297x420)  
 Ultima planimetria in atti

MODULARIO  
 F. rig. rend. 496



MINISTERO DELLE FINANZE  
 DIPARTIMENTO DEL TERRITORIO  
**CATASTO EDILIZIO URBANO** (RDL 13-4-1939, n. 652)

Planimetria di u.i.u. in Comune di **PODENZANO** via **Fraz. Gariga - Loc. Vignazza** civ. ...

MOD. 800

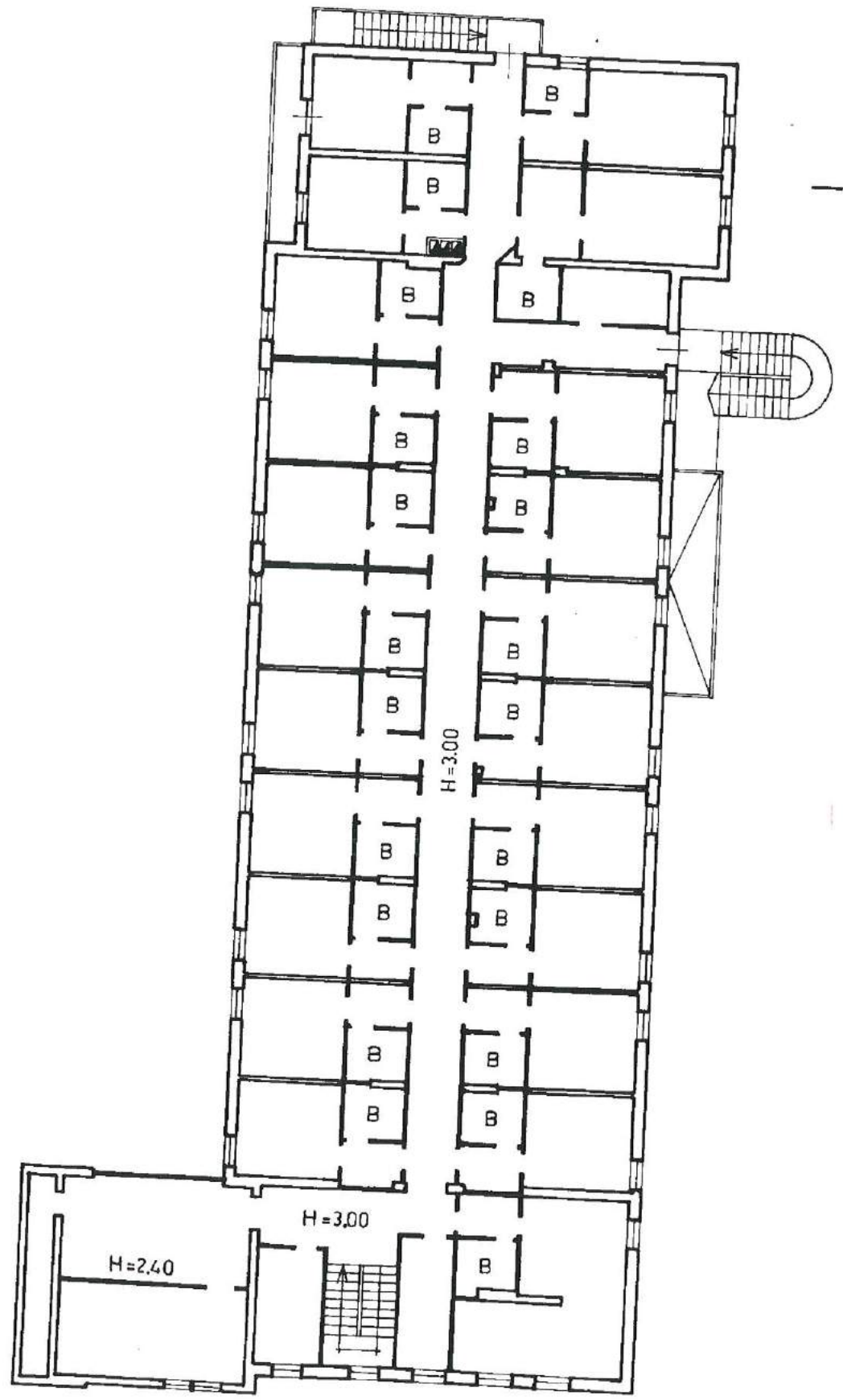

PIANO PRIMO

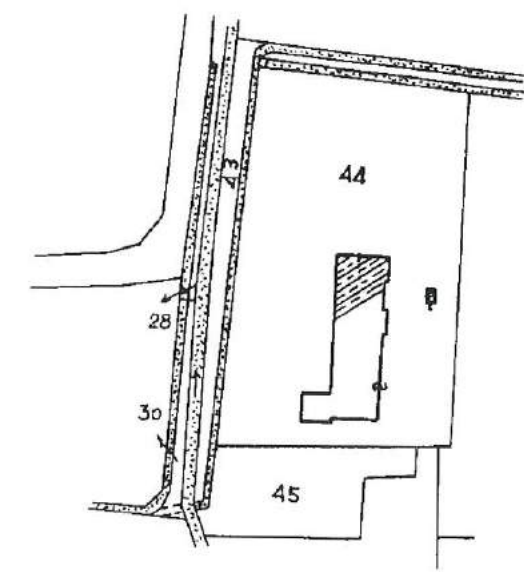

PLANIMETRIA 1:2000  
 FOGLIO 15

ORIENTAMENTO

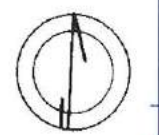

PLAN. N° 2 DI 3      SCALA DI 1:200

RISERVATO ALL'UFFICIO

3193

Dichiarazione di N.C. <input type="checkbox"/>	Denuncia di variazione <input checked="" type="checkbox"/>	Compilata dal <b>Geom. MERLI MARZIO</b> <small>(Titolo cognome e nome)</small>
Identificativi catastali F. 15 n. 44 sub. 45		Isritto all'albo de <b>Geometri</b> della provincia di <b>Piacenza</b> n. 1459 data 28 FEB 2004



Data presentazione: 06/03/2001 - Data: 15/05/2018 - n. T302379 - Richiedente: MNTNRC62C10G535X  
 Totale schede: 3 - Formato di acquisizione: A3(297x420) - Formato stampa richiesto: A3(297x420)  
 Ultima planimetria in atti

MODULARIO  
F. rig. rend. 486



MINISTERO DELLE FINANZE  
 DIPARTIMENTO DEL TERRITORIO  
**CATASTO EDILIZIO URBANO** (RDL 13-4-1939, n. 652)

MOD. AN (CEU)  
 LIRF  
 800

Planimetria di u.i.u. in Comune di...PODENZANO..... via ..Fraz.Gariga - Loc.Vignazza..... civ.....

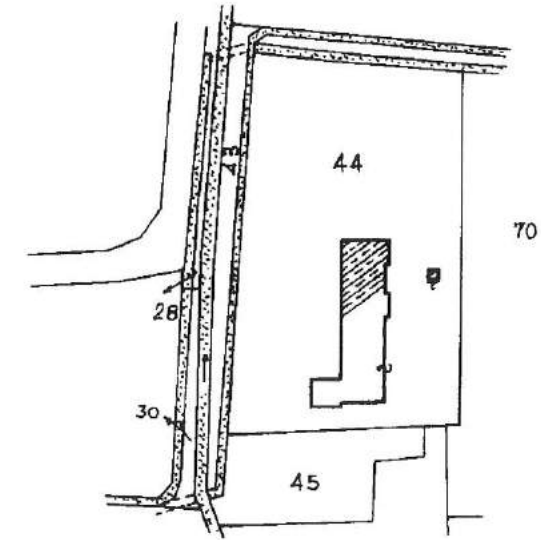
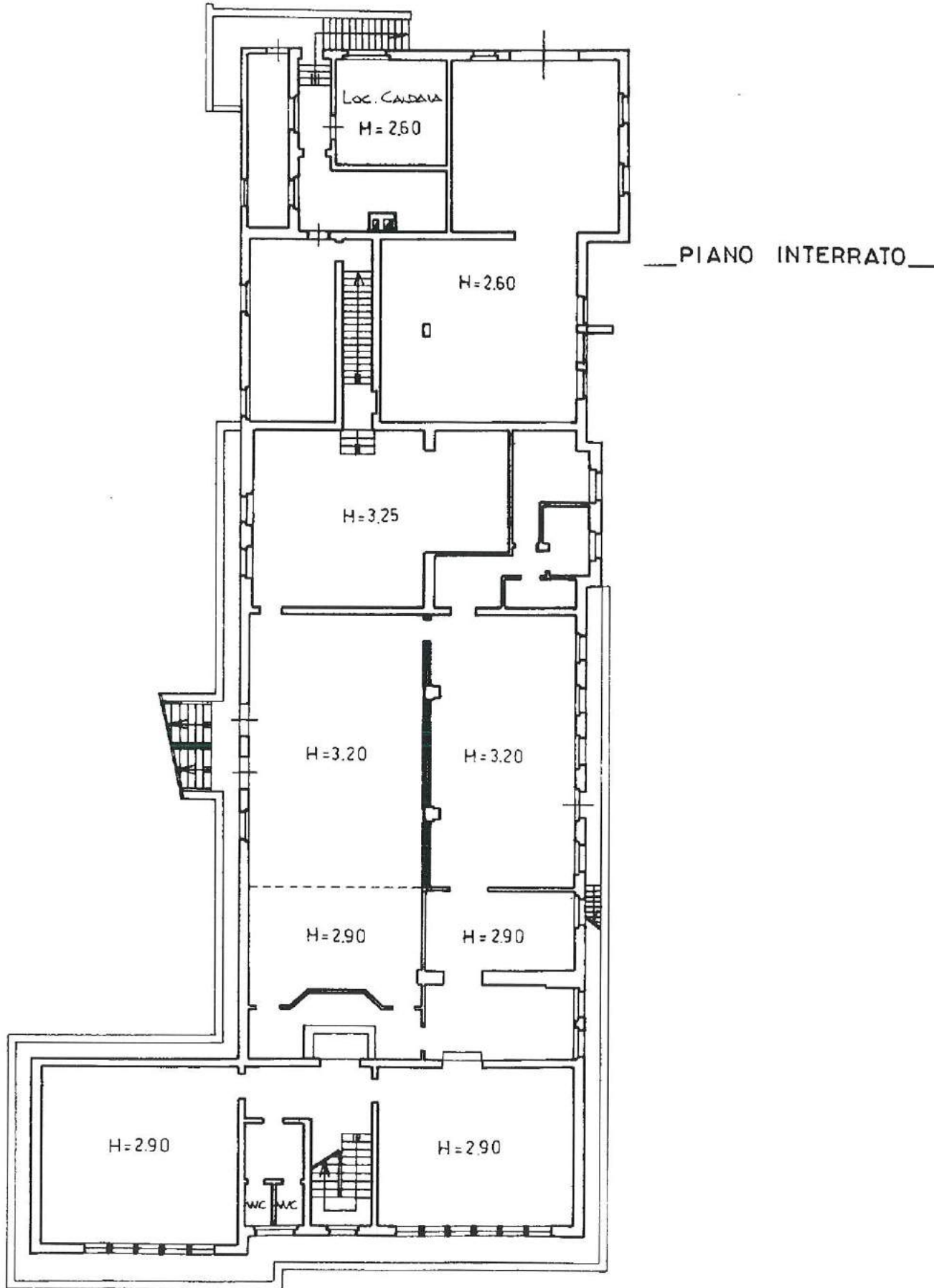

PLANIMETRIA 1:2000  
FOGLIO 15

ORIENTAMENTO

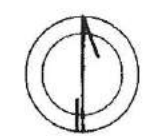

SCALA DI 1:200

PLAN N° 3 D-3

Catasto dei Fabbricati - Situazione al 15/05/2018 - Comune di PODENZANO (G747) - < Foglio: 15 - Particella: 44 - Subalterno: 0 >  
 LOCALITA' VIGNAZZA piano: S1-T-1;

Dichiarazione di N.C. <input type="checkbox"/>	Compiata dal <b>Geom. MERLI MARZIO</b> (Titolo cognome e nome)	RISERVATO ALL'UFFICIO
Denuncia di variazione <input checked="" type="checkbox"/>	Isritto all'albo de <b>Geometri</b>	31430
Identificativi catastali F. 15 n. {44} metri (0) 45	della provincia di <b>Piacenza</b> n. 1459 data <b>15/05/2018</b> Firma <i>Merli Marzio</i>	

Data presentazione: 06/03/2001 - Data: 15/05/2018 - n. T302379 - Richiedente: MNTNRC62C10G535X

Nota: Istituto Poligrafico e Zecca dello Stato - P.V.

**Agenzia delle Entrate**  
**CATASTO FABBRICATI**  
Ufficio Provinciale di  
Piacenza

Dichiarazione protocollo n. PC0008257 del 20/01/2016	
Planimetria di u.i.u. in Comune di Podenzano	
Via Da Denominarsi	
civ.	
Identificativi Catastali:	Compilata da: Tassi Stefano
Sezione: Foglio: 15	Iscritto all'albo: Ingegneri
Particella: 300	Prov. Piacenza
Subalterno: 2	N. 948

Scheda n. 1      Scala 1:1000

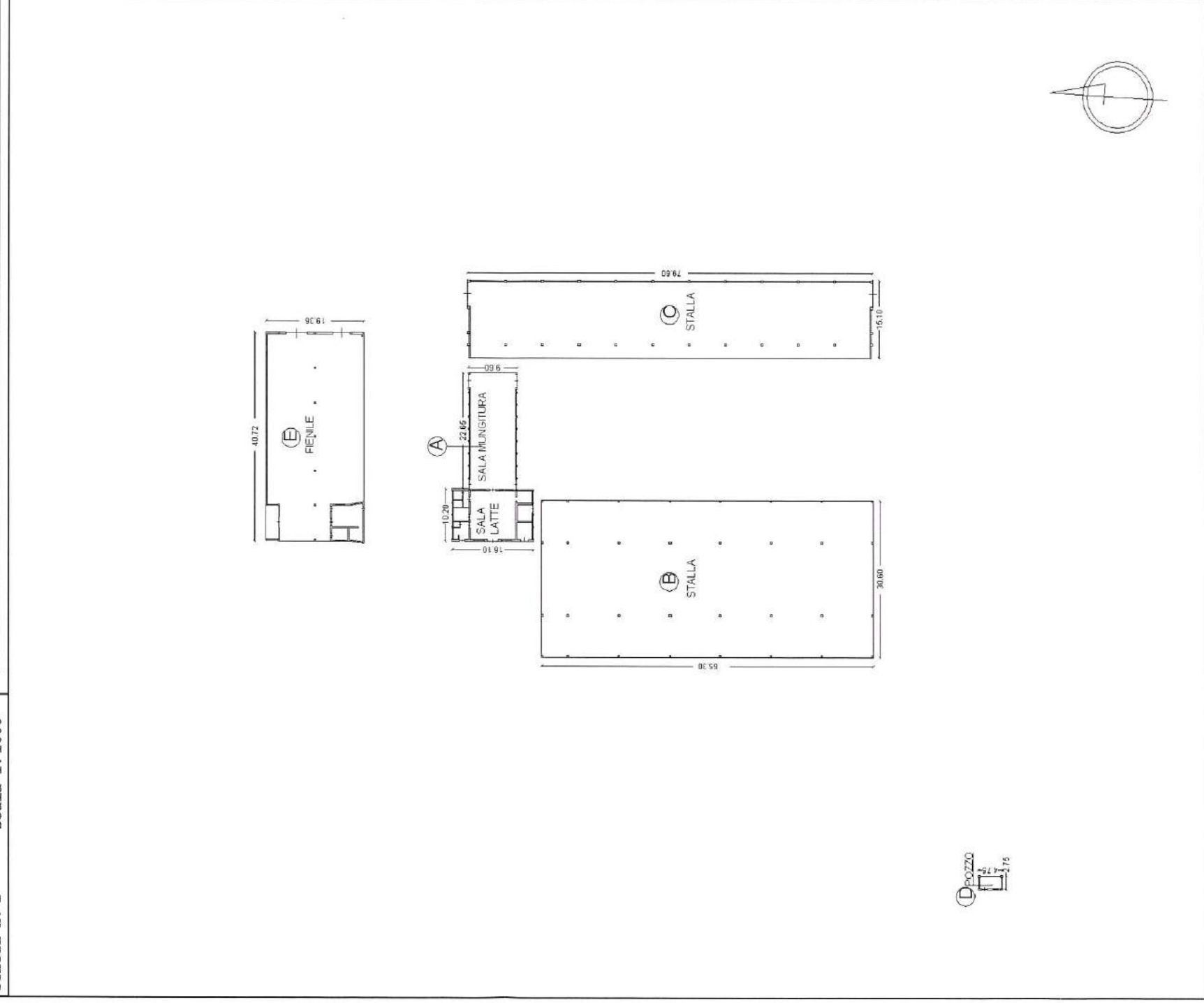

**Agenzia delle Entrate**  
**CATASTO FABBRICATI**  
 Ufficio Provinciale di  
 Piacenza

Scheda n. 2      Scala 1:200

Dichiarazione protocollo n PC0008257 del 20/01/2016 Planimetria di n.i.n. in Comune di Podenzano	
Localita' Gariga	div.
Identificativi Catastali:	Compiata da:
Sezione:	Tassi Stefano
Foglio: 15	Isritto all'albo:
Particella: 300	Ingegneri
Subalterno: 2	Prov. Piacenza
	N. 948

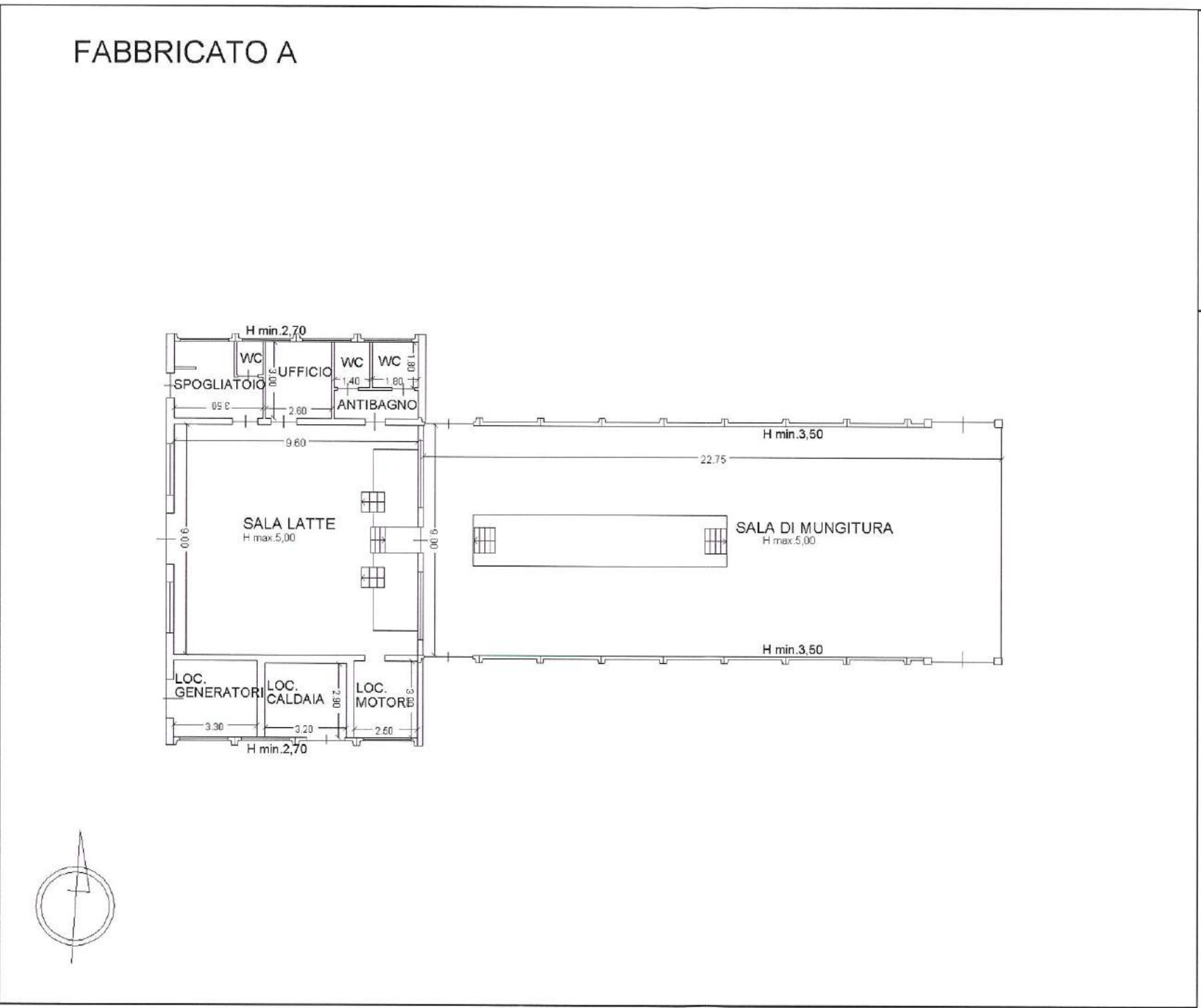



Agenzia delle Entrate  
**CATASTO FABBRICATI**  
Ufficio provinciale di  
Piacenza

Dichiarazione protocollo n. PC0008257 del 20/01/2016  
Planimetria di u.i.u. in Comune di Podenzano  
Via Da Denominarsi civ.

Identificativi Catastali:  
Sezione:  
Foglio: 15  
Particella: 300  
Subalterno: 2

Compilata da:  
Tassi Stefano  
Iscritto all'albo:  
Ingegneri  
Prov. Piacenza N. 948

Data: 15/05/2018 - n. 3  
Totale schede: 6 - Formato di acquisizione: A3(297x420) - Formata stampa richiesto: A3(297x420)  
Ultima planimetria: .dxf

Data: 15/05/2018 - n. 302580 - Richiedente: MNTNRC62C10G535X

n. 3 Scala 1:200

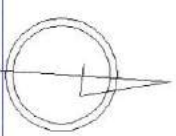
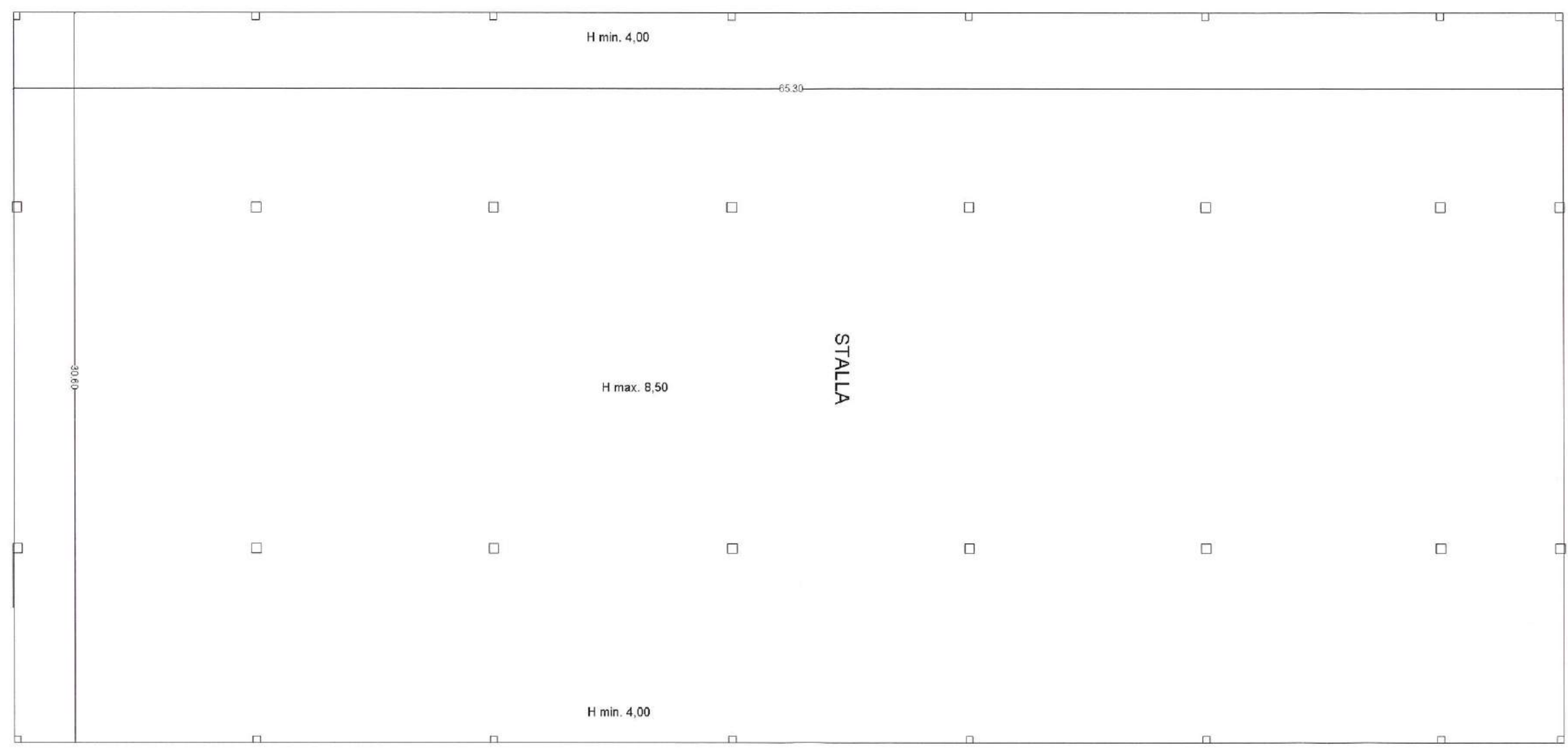

**Agenzia delle Entrate**  
**CATASTO FABBRICATI**  
Ufficio provinciale di  
Piacenza

Dichiarazione protocollo n. PC0008257 del 20/01/2016  
Planimetria di u.i.u. in Comune di Podenzano  
Via Da Denominarsi civ.

Identificativi Catastali:  
Sezione:  
Foglio: 15  
Particella: 300  
Subalterno: 2

Compilata da:  
Tassi Stefano  
Iscritto all'albo:  
Ingegneri  
Prov. Piacenza N. 948

Data: 15/05/2018 - n. T302580 - Richiedente: MNTNRC62C10G535X  
Totale schede: 6 - Formato di acquisizione: A3(297x420) - Formato stampa richiesto: A3(297x420)  
Ultima planimetria: atti

n. 4 Scala 1: 200

FABBRICATO C

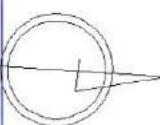
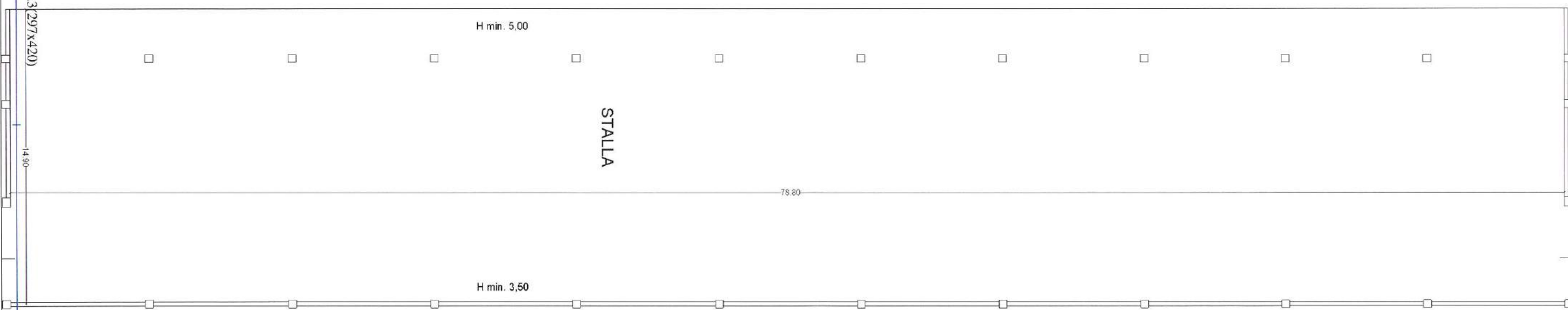

**Agenzia delle Entrate**  
**CATASTO FABBRICATI**  
Ufficio Provinciale di  
Piacenza

Dichiarazione protocollo n PC0008257 del 20/01/2016 Planimetria di u.i.u. in Comune di Podenzano Via Da Denominarsi civ.	
Identificativi Catastali: Sezione: Foglio: 15 Particella: 300 Subalterno: 2	Compilata da: Tassi Stefano Iscritto all'albo: Ingegneri Prov. Piacenza N. 948

Scheda n. 5 Scala 1:200

# FABBRICATO D

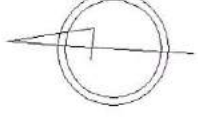
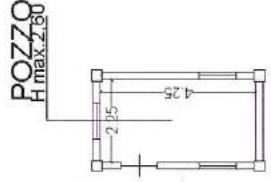

10 metri



**Agenzia delle Entrate**  
**CATASTO FABBRICATI**  
**Ufficio Provinciale di**  
**Piacenza**

Scheda n. 6      Scala 1:200

Dichiarazione protocollo n PC0008257 del 20/01/2016  
Planimetria di u.l.u. in Comune di Podenzano  
Via Da Denominarsi

civ.

Identificativi Catastali:  
Sezione:  
Foglio: 15  
Particella: 300  
Subalterno: 2

Compilata da:  
Tassi Stefano  
Iscritto all'albo:  
Ingegneri  
Prov. Piacenza

N. 948

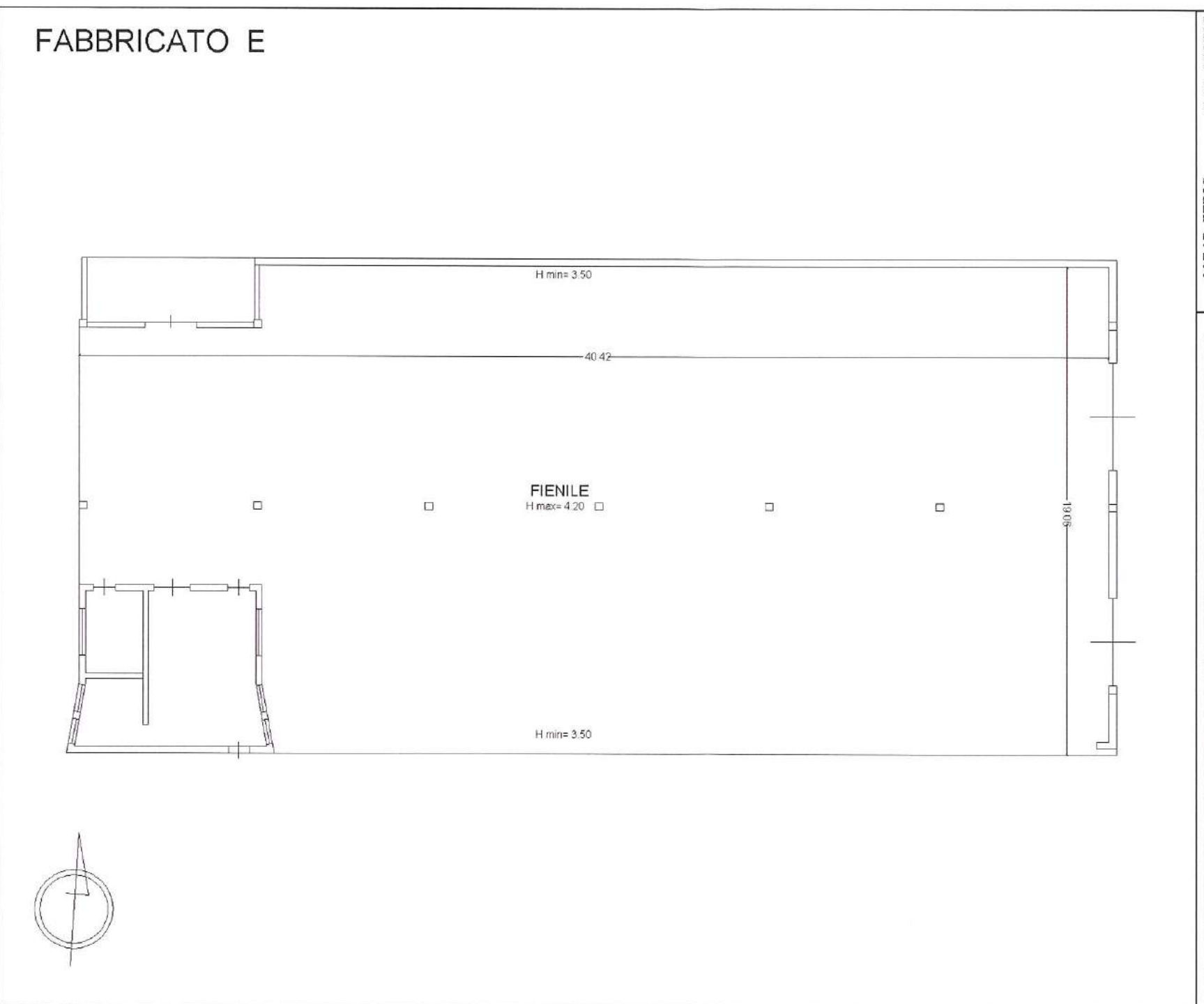

**Agenzia del Territorio  
CATASTO FABBRICATI  
Ufficio Provinciale di  
Piacenza**

Dichiarazione protocollo n. PC0058607 del 25/06/2013 Planimetria di u.i.u. in Comune di Podenzano Localita' Gariga civ. SNC	
Identificativi Catastali:	Compilata da: Zanetti Paolo
Sezione:	Iscritto all'albo: Geometri
Foglio: 15	Prov. Piacenza
Particella: 301	N. 1671
Subalterno:	

Scheda n. 1 Scala 1:1000

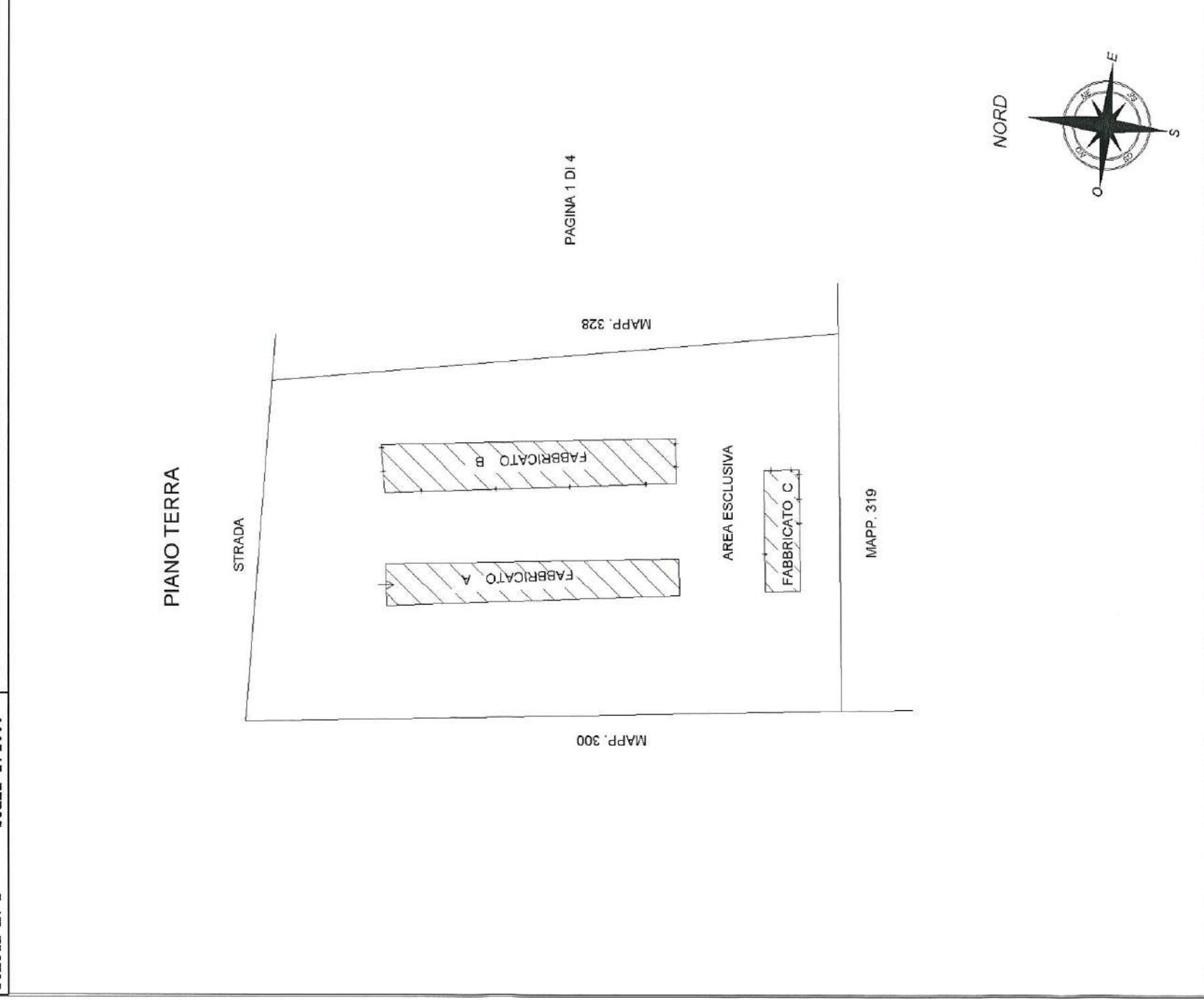

**Agenzia del Territorio  
CATASTO FABBRICATI  
Ufficio Provinciale di  
Piacenza**

Dichiarazione protocollo n. PC0058607 del 25/06/2013 Planimetria di u.i.u. in Comune di Podenzano Localita' Gariga civ. SNC	
Identificativi Catastali:	Compilata da: Zanetti Paolo
Sezione: Foglio: 15	Isritto all'albo: Geometri
Particella: 301	Prov. Piacenza
Subalterno:	N. 1671

Scheda n. 2 Scala 1:500

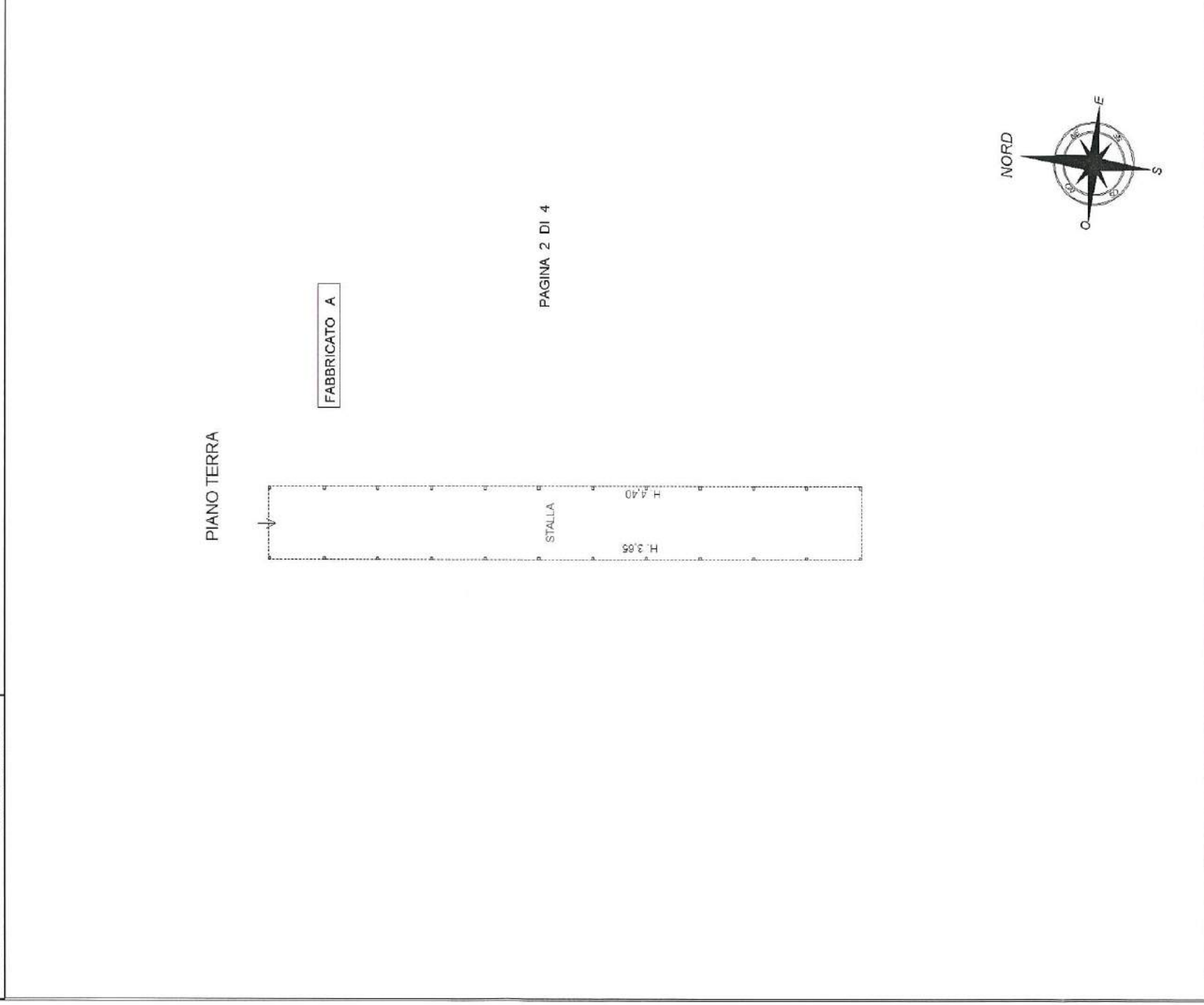



**Agenzia del Territorio  
CATASIO FABBRICATI  
Ufficio Provinciale di  
Piacenza**

Dichiarazione protocollo n PC0058607 del 25/06/2013

Planimetria di u.i.u. in Comune di Podenzano

Localita' Gariga

civ. SNC

Identificativi Catastali:

Sezione:

Foglio: 15

Particella: 301

Subalterno:

Scheda n. 3 Scala 1: 500

Compilata da:  
Zanetti Paolo

Iscritto all'albo:  
Geometri

Prov. Piacenza

N. 1671

PIANO TERRA

FABBRICATO B

STALLA

H 4.60

H 3.20

PAGINA 3 DI 4

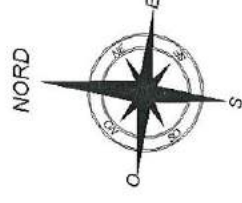

**Agenzia del Territorio  
CATASTO FABBRICATI  
Ufficio Provinciale di  
Piacenza**

Dichiarazione protocollo n. PC0058607 del 25/06/2013 Planimetria di u.i.u. in Comune di Podenzano Localita' Gariga civ. SNC	
Identificativi Catastali:	Compilata da: Zanetti Paolo
Sezione:	Isoritto all'albo: Geometri
Foglio: 15	Prov. Piacenza
Particella: 301	N. 1671
Subalterno:	

Scheda n. 4 Scala 1:200

PIANO TERRA  
FABBRICATO C

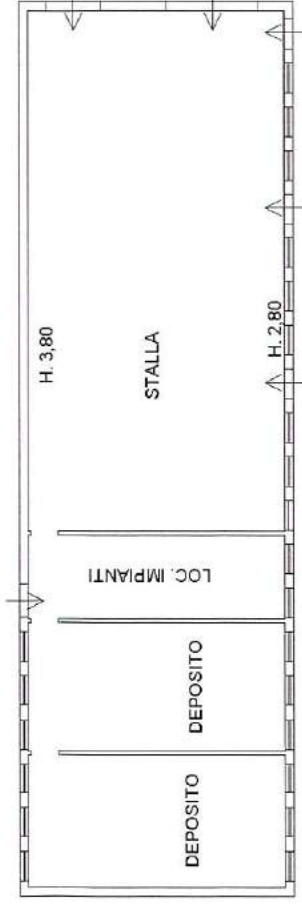

PAGINA 4 DI 4



Agenzia del Territorio  
**CATASTO FABBRICATI**  
Ufficio Provinciale di  
Piacenza

Dichiarazione protocollo n. <b>PC0127370</b> del <b>10/09/2008</b>	
Planimetria di u.i.u. in Comune di Podenzano	
Localita' Gariga	civ.
Identificativi Catastali:	
Sezione:	Compilata da: <b>Merli Marzio</b>
Foglio: 15	Iscritto all'albo: Geometri
Particella: 300	Prov. Piacenza
Subalterno: 4	N. 1459

Scheda n. 1      Scala 1:200

PIANO SEMINTERRATO

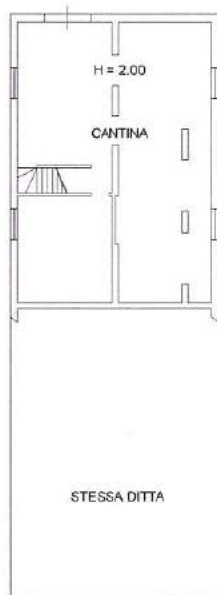

PIANO TERRA

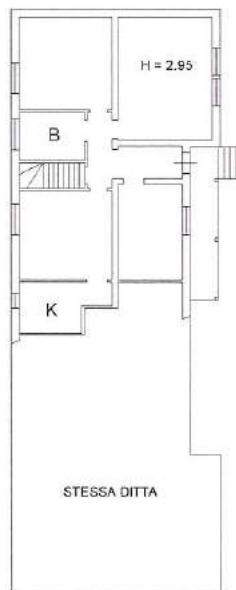

ipatu 01

Calasto dei Fabbricati - Situazione al 15/05/2018 - Comune di PODENZANO (G747) - < Foglio: 15 - Particella: 300 - Subalterno: 4 >

LOCALITA' FAGGIOLA piano: S1-T;



**Agenzia del Territorio  
CATASTO FABBRICATI  
Ufficio Provinciale di  
Piacenza**

Dichiarazione protocollo n. PC0127370 del 10/09/2008	
Planimetria di u.i.u. in Comune di Podenzano	
Localita' Gariga	civ.
<b>Identificativi Catastali:</b>	<b>Compilata da:</b>
Sezione:	Merli Marzio
Foglio: 15	Isritto all'albo:
Particella: 300	Geometri
Subalterno: 3	Prov. Piacenza N. 1459

Scheda n. 1 Scala 1:200



plan 01

>

Catasto dei Fabbricati - Situazione al 15/05/2018 - Comune di PODENZANO (G747) - < Foglio: 15 - Particella: 300 - Subalterno: 3 >

LOCALITA' FAGGIOLA piano: 31-1:

**Agenzia del Territorio  
CATASTO FABBRICATI**  
Ufficio Provinciale di  
Piacenza

Dichiarazione protocollo n. PC0045524 del 19/03/2010 Planimetria di u.i.v. in Comune di Podenzano	
Localita' Due Case civ.	
Identificativi Catastali:	Compilata da:
Sezione:	Merli Marzio
Foglio: 15	Isritto all'albo:
Particella: 293	Geometri
Subalterno:	Prov. Piacenza N. 1459

Scheda n. 1 Scala 1:100

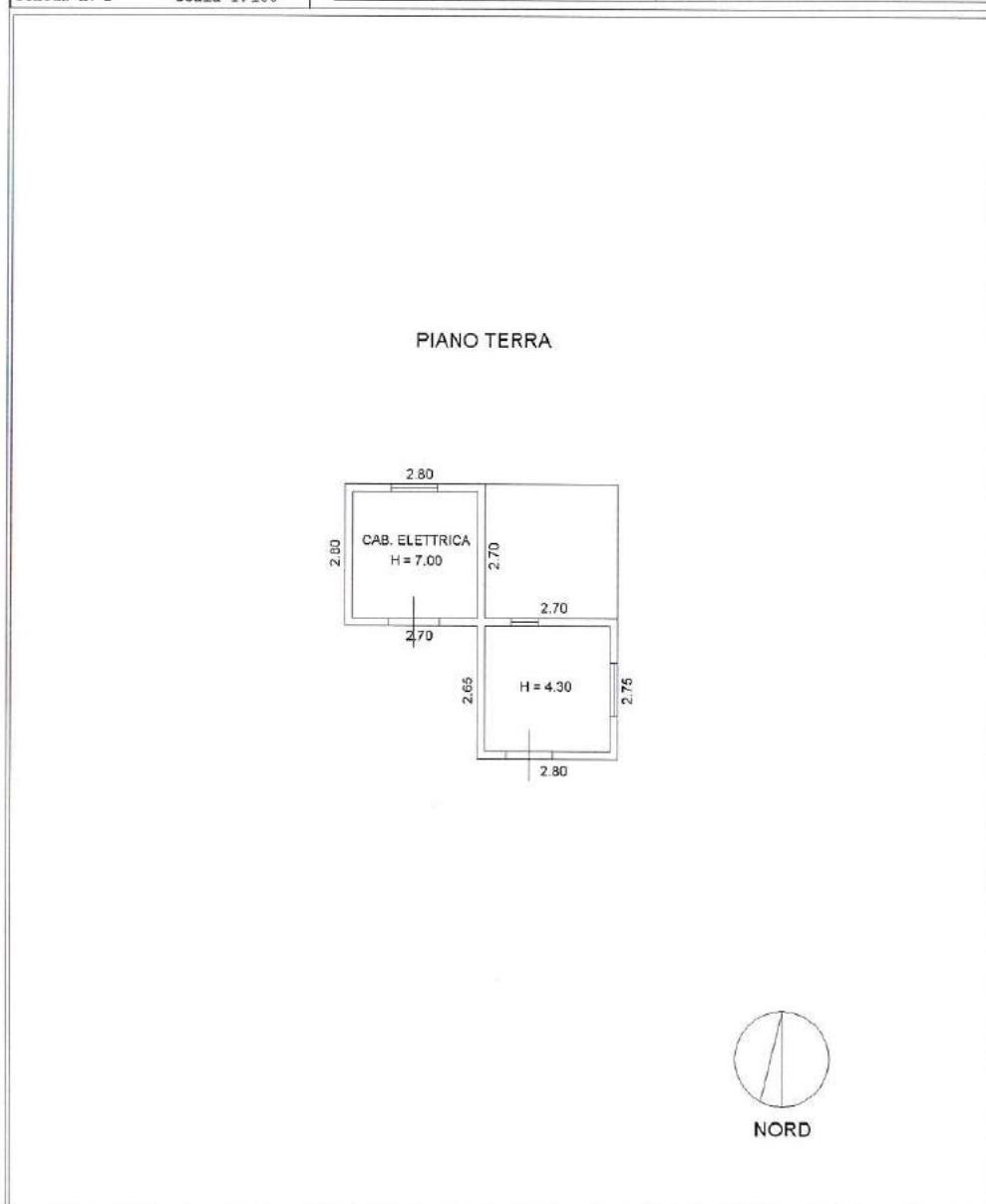

plan 01

Catasto dei Fabbricati - Situazione al 15/05/2018 - Comune di PODENZANO (G747) - < Foglio: 15 - Particella: 293 - Subalterno: 0 >

**Agenzia del Territorio  
CATASTO FABBRICATI  
Ufficio Provinciale di  
Piacenza**

Dichiarazione protocollo n. <b>PC0045510</b> del <b>19/03/2010</b>	
Planimetria di u.i.u. in Comune di Podenzano	
Localita' Case Sparse	oiv.
Identificativi Catastali:	Compilata da: Merli Marzio
Sezione:	Iscritto all'albo: Geometri
Foglio: 15	Prov. Piacenza
Particella: 310	N. 1459
Subalterno:	

Scheda n. 1      Scala 1:100

PIANO TERRA

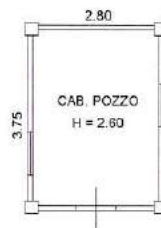

litau 01

Catasto dei Fabbricati - Situazione al 15/05/2018 - Comune di PODENZANO (G747) - < Foglio: 15 - Particella: 310 - Subalterno: 0 >